

## INFORMASI DASAR

1. Ketahui jenis disabilitasnya
2. Tanyakan apakah butuh bantuan ?
3. Perhatikan kontak secara fisik
4. Tujuan membantu adalah mengurangi hambatan yang dihadapi, bukan karena kemampuan mereka lebih rendah



## MEMBANTU DISABILITAS SENSORI- NETRA



- 1. Perkenalkan diri sebelum kontak fisik
- 2. Sapa dengan **menyentuh lengan dan tawarkan bantuan**
- 3. Tidak diperkenankan menggunakan kata : *ini, itu, di sana, di sini*. Gunakan petunjuk arah seperti : *depan, belakang, kiri, kanan*

- 1. Membantu tanpa memperkenalkan Diri , bertanya dulu atau memaksa untuk membantu.
- 2. Dalam menginformasikan arah tidak diperkenankan dengan kata '*ini*' '*itu*' '*disana*' '*disini*', tapi dengan petunjuk arah yang benar: *kiri kanan depan belakang*.

## MEMBANTU DISABILITAS SENSORI - TULI

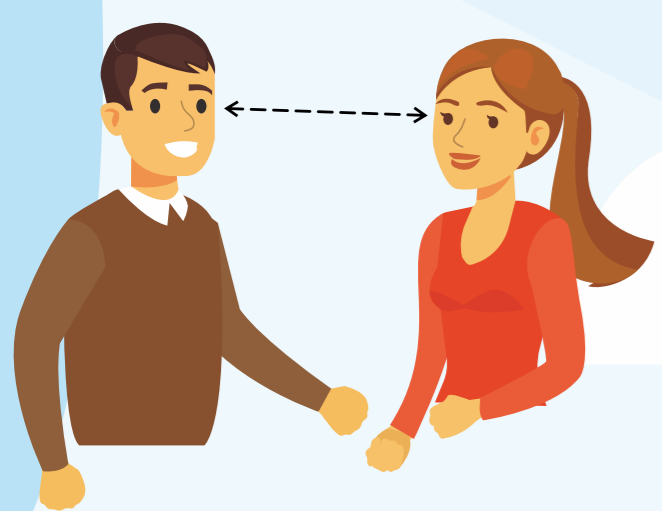

1. Memanggil orang dengan disabilitas tuli yaitu dengan cara menepuk pundak.
2. Berbicara dengan isyarat tidak menggunakan kalimat yang panjang.
3. Ketika berkomunikasi harus **menghadap pada orang dengan disabilitas tuli**.
4. Jika tidak bisa berbahasa isyarat, berkomunikasi dapat melalui tulisan dan gambar.

## AKSESIBILITAS DAN AKOMODASI YANG LAYAK BAGI TEMAN TULI



Running Text



Tanda Petunjuk Jalan



Lampu Emergency



Berkomunikasi Dengan Bahasa Isyarat.

## MEMBANTU BERJALAN :

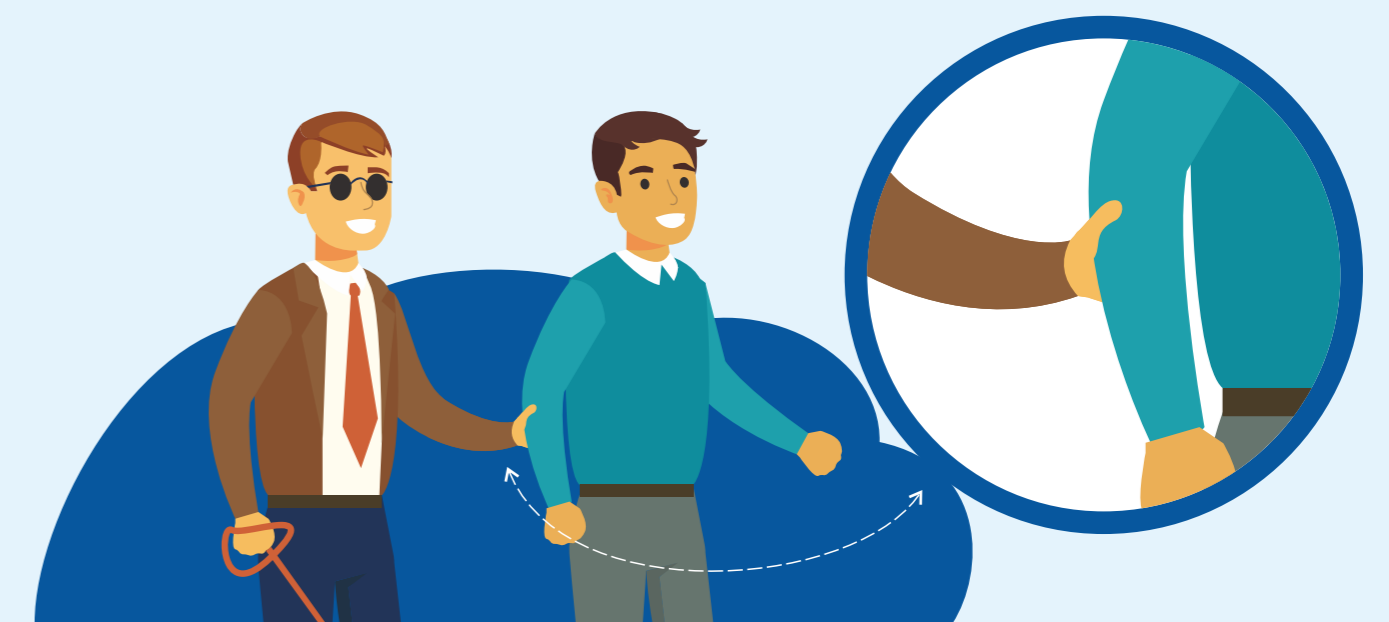

1. Sentuh punggung tangan dan jangan meraih tangan
2. Biarkan dia **memegang lengan atau pundak anda**
3. Berjalanlah di depannya dan jelaskan secara lisan tentang keadaan sekelilingnya belokan, dll.



- 1. **Jangan memegang tangan atau tongkat** karena ia tidak akan merasakan gerakan tubuh anda. Hal ini berpotensi membuatnya menabrak atau bahkan jatuh

## CARA MEMBANTU & INTERAKSI DENGAN PENGGUNA KURSI RODA



1. Dalam berkomunikasi dengan pengguna kursi roda, sangatlah penting untuk memosisikan diri **sama dan setara dengan mereka**.
2. Jika anda ingin mendorong harus meminta ijin terlebih dulu.
3. Mendorong di area yang tidak rata, berlubang, pasir , berbatu, angkat kastor ( ban depan ) kursi roda dan jangan didorong secara kuat dengan posisi kastor tidak terangkat.
4. Pada saat membantu menuruni / menaiki tangga atau ram – angkat ban depan ( kastor ) kursi roda secara terangkat.